

Euse Barri

Original: Kapo II (D-Dur)

Karin & Peter Glanzmann

♩ = 100



1. Eu - se Bar - ri hät Bär - li - au - ge me chan ihm chum wi - der stah. Er



isch en gue - te und treu - e Fründ, de Liebsch - ti vo all - ne Hünd.



Refrain Lueg eu - se Bar - ri, det rännt er so gschwind, am liebsch - te spielt er mit



Chind. Er bält und wäd - let so fescht er nur chan

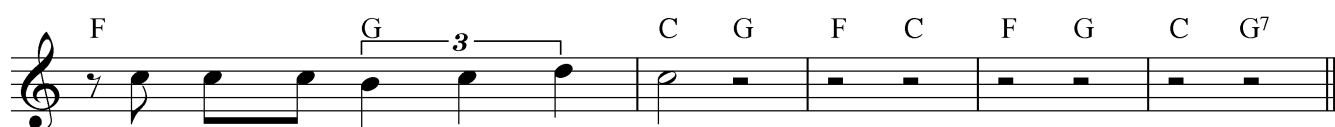

und weiss, dass ich ihn ver - stahn.



2. Für en Chno - che, da macht er alls, da stellt er s'Huus uf de Chopf. Doch



bös si cha - me am Bar - ri nöd wäg sim lie - be Wu - sche - li - chopf.



3. Eu - se Bar - ri, dä lupft sis Bei ü - ber - all wo's ihm e - chli gfallt.



Quietsch - fi - del und vol - ler Freud dü - set er so fröh - lich dur d'Wält. ==> **Refrain**